

## Projeto do Cedac é selecionado pelo Fundo de Parcerias para Ecossistemas Críticos Cerrado



O Fundo de Parceria para Ecossistemas Críticos (CEPF, na sigla em inglês para *Critical Ecosystem Partnership Fund*) vem atuando desde 2000 para assegurar a participação e contribuição da sociedade civil na conservação de alguns dos ecossistemas mais ricos do mundo do ponto de vista biológico, porém atualmente ameaçados.

O objetivo é promover a conservação em áreas biológicas de alta prioridade e numa escala de paisagem. A partir desta perspectiva, o CEPF identifica e apoia uma abordagem regional, envolvendo uma ampla gama de instituições públicas e privadas para atender as necessidades de conservação por meio de esforços coordenados.

O CEPF é um programa conjunto da Agência Francesa para o Desenvolvimento, Conservação Internacional, União Europeia, Fundo para o Meio Ambiente Global (GEF), Governo do Japão e Banco Mundial, com vistas a oferecer financiamento para proteção de ecossistemas únicos e ameaçados – conhecidos também como hotspots de biodiversidade.

Em 2013, o Conselho de Doadores do CEPF selecionou o bioma Cerrado como um dos hotspots prioritários e 8 milhões de dólares foram alocados para investimentos em projetos no período de 2016 a 2021. Entre os anos de 2016 e 2018 o CEPF Cerrado já realizou duas chamadas para apoio a projetos no Cerrado, e agora está em sua terceira. Atualmente, o Fundo conta com aproximadamente 40 projetos, divididos em Grandes e Pequenos Apoios.

## **Projeto**

### ***Fortalecer cadeias sociobioprodutivas em rede baseadas no uso sustentável do Cerrado***

Direção estratégica 3: Promover e fortalecer as cadeias produtivas associadas com o uso sustentável dos recursos naturais e a restauração ecológica

Instituição: Centro de Desenvolvimento Agroecológico do Cerrado – CEDAC

Responsável: Alessandra Karla da Silva

E-mail: [alessandra@cedac-ong.org.br](mailto:alessandra@cedac-ong.org.br)

Telefone: +55 (62) 3203-2525

Corredor prioritário: Veadeiros-Pouso Alto-Kalungas

Municípios: (GO) Damianópolis, Flores de Goiás, Formosa, Guarani, Mambaí, São Domingos e Sítio D'Abadia

Áreas protegidas: RESEX Recanto das Araras de Terra Ronca

#### **Objetivo geral:**

Fortalecer o processo de auto-gestão sustentável dos recursos naturais do Cerrado, por meio da ampliação da organização político-comunitária em rede de agroextrativistas do Cerrado e seus empreendimentos, consolidando 11 cadeias da sociobiodiversidade.

#### **Objetivos específicos:**

Promover a conservação da biodiversidade e o uso sustentável do Cerrado, potencializando as habilidades e conhecimentos locais através da formação de monitores (as) agroextrativistas e a implementação de sistema de garantia participativo da certificação orgânica.

Fortalecer estratégias de organização socioprodutiva em rede dos agroextrativistas do Cerrado.

Valor do apoio: U\$117.939,23

Duração: 24 meses (Maio 2018 a Abril 2020)



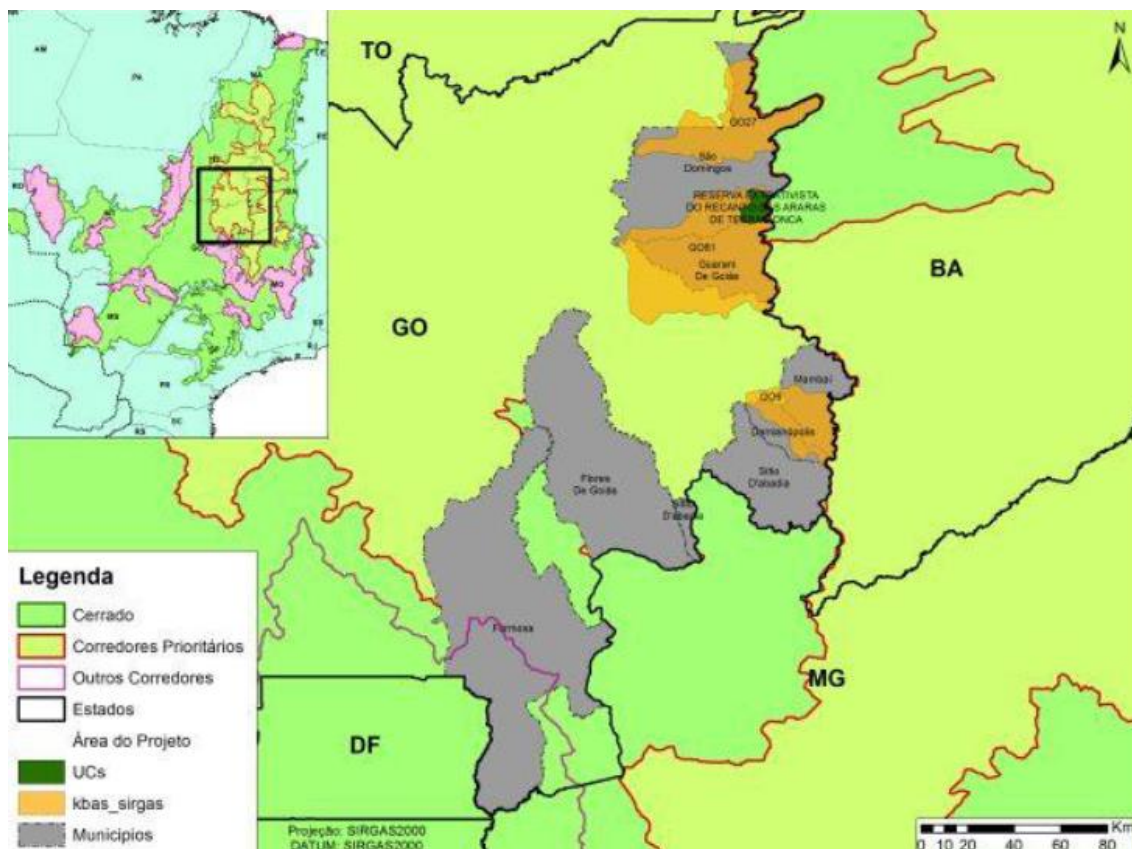

Área de atuação do projeto

### **Projeto nº 100437/CEPF**

**Para reclamações e sugestões do projeto do CEDAC com o CEPF  
Veja abaixo os mecanismos:**

#### **Mecanismos de reclamações e/ou sugestões:**

Contatar primeiro a Entidade Executora do projeto, o Centro de Desenvolvimento Agroecológico do Cerrado (Cedac), situada em Goiânia-GO por meio dos números de telefones (62) 3203-2525 | 3565-6240 ou por e-mail: faleconosco@cedac-ong.org.br. Faremos o possível para responder em até 5 dias úteis. Caso sua solicitação não seja atendida contatar a Equipe de Implementação Regional do CEPF pelo e-mail: cepfcerrado@iieb.org.br, (61) 3248-7449 e o Diretor Executivo do CEPF: cepfexecutive@conservation.org. Caso ainda não tenha solução, em último caso, contatar o escritório local do Banco Mundial: informacao@worldbank.org, (61) 3329-1000. A equipe do Cedac registrará todas as queixas e/ou reclamações, e a resposta proposta com a Equipe de Implementação Regional e o Diretor de Subsídio do CEPF dentro de 15 dias a partir do recebimento da solicitação. Conheça mais: [www.cepfcerrado.iieb.org.br](http://www.cepfcerrado.iieb.org.br)